Programme Régional Autonomie Alimentaire

Avec la contribution financière du compte d'affectation spéciale «développement agricole et rural»

Suivi de la Pousse de l'Herbe à St-Genès-la-Tourette en 2024

Mois	MARS			AVRIL			MAI			JUIN			JUILLET			AOUT			SEPTEMBRE			OCTOBRE		
Décade	du 1 au 10	du 10 au 20	du 20 au 31	du 1 au 10	du 10 au 20	du 20 au 30	du 1 au 10	du 10 au 20	du 20 au 31	du 1 au 10	du 10 au 20	du 20 au 30	du 1 au 10	du 10 au 20	du 20 au 31	du 1 au 10	du 10 au 20	du 20 au 31	du 1 au 10	du 10 au 20	du 20 au 30	du 1 au 10	du 10 au 20	du 20 au 31
Moyenne 2008-2023	8,9	16,1	21,2	31,4	44,1	53,5	58,7	53,0	44,8	44,4	39,9	33,6	27,7	21,6	17,2	20,7	19,4	15,9	16,4	20,7	16,5	16,1	14,9	9,8
St-Genès-la-Tour. 2024		23,8	20,3	17,7	36,8	14,8	28,8	33,6																
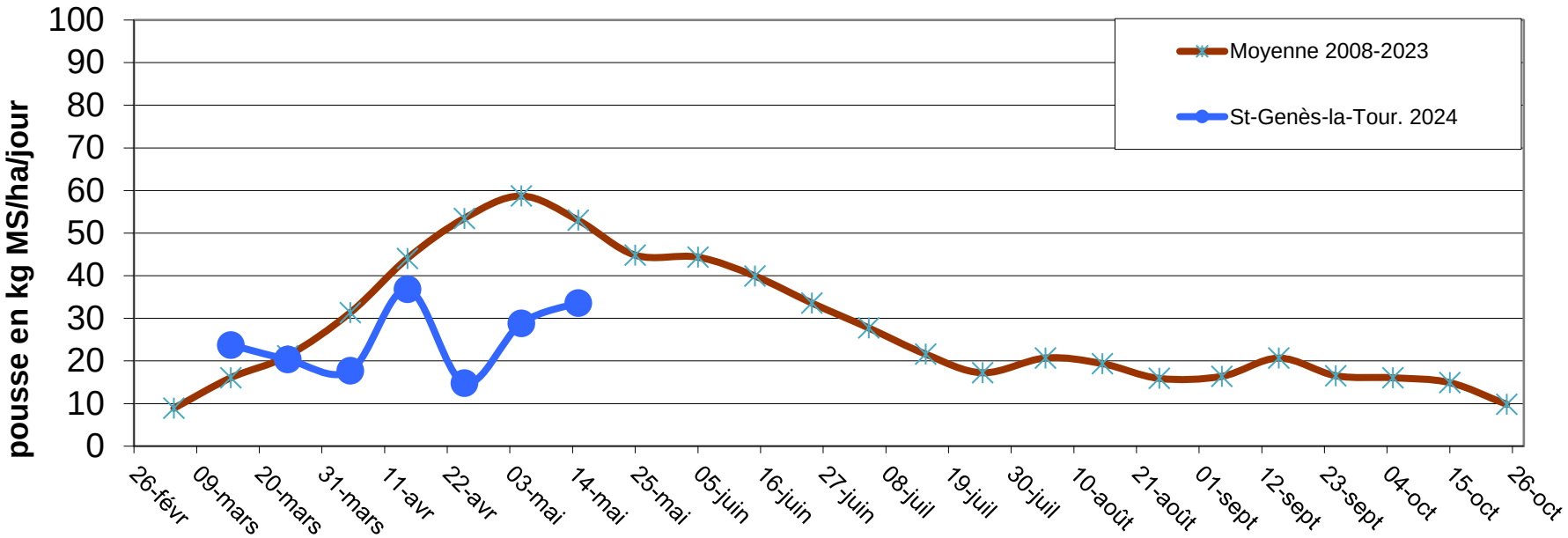
Commune = SAINT-GENES-LA-TOURETTE **Altitude = 830 m**
Production = BOVIN LAIT BIO **Zone = DEMI MONTAGNE**